

Cartografía:

Geología de la Laguna de Términos, Campeche

- [Abrir Portal de Geoinformación](#)
- [Abrir metadato](#)

Cita de la información:

Centro EPOMEX, (2001). 'Geología de la Laguna de Términos, Campeche'. Extraído del proyecto **N011**: Actualización del Mapa de Uso del Suelo, Vegetación y Hábitats Críticos y Elaboración de una Base Cartográfica Digital del Área Protegida de la Laguna de Términos. Escala 1:250000. Centro EPOMEX. Financiado por la Comisión Nacional para el Conocimiento y Uso de la Biodiversidad (CONABIO). México. D.F.

Imágen:

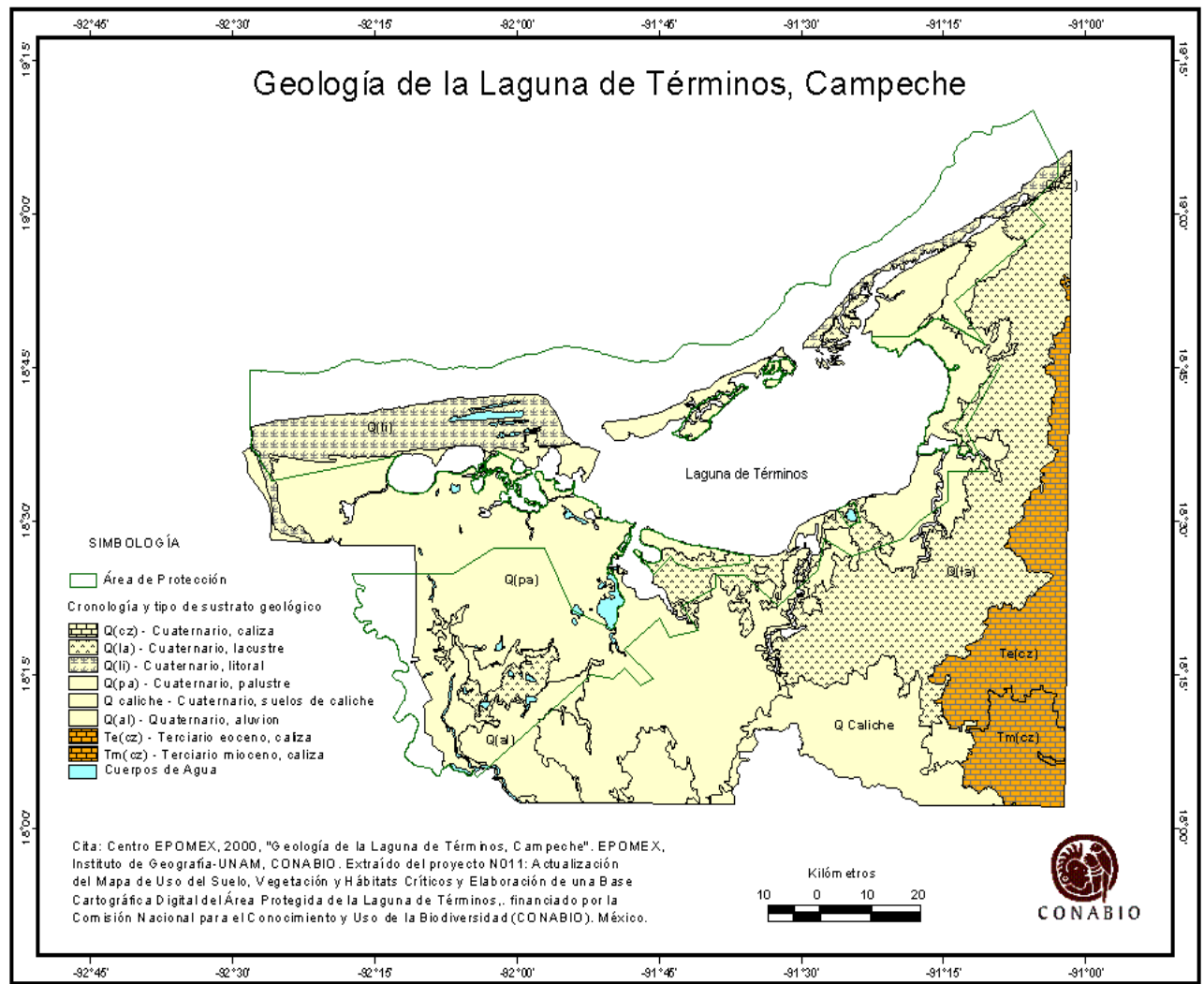

Cartografía:

Uso del suelo y vegetación de la Laguna de Términos derivado del Inventario Forestal Nacional 2000. Campeche

- [Abrir Portal de Geoinformación](#)
- [Abrir metadato](#)

Cita de la información:

Instituto de Geografía-UNAM, (2001), 'Uso del suelo y vegetación de la Laguna de Términos derivado del Inventario Forestal Nacional 2000. Campeche', Inventario Forestal Nacional 2000. Extraído del proyecto N011: Actualización del Mapa de Uso del Suelo, Vegetación y Hábitats Críticos y Elaboración de una Base Cartográfica Digital del Área Protegida de la Laguna de Términos. Escala 1:250000. Centro EPOMEX, Instituto de Geografía-UNAM, CONABIO. Financiado por la Comisión Nacional para el Conocimiento y Uso de la Biodiversidad (CONABIO). México. D.F.

Imágen:

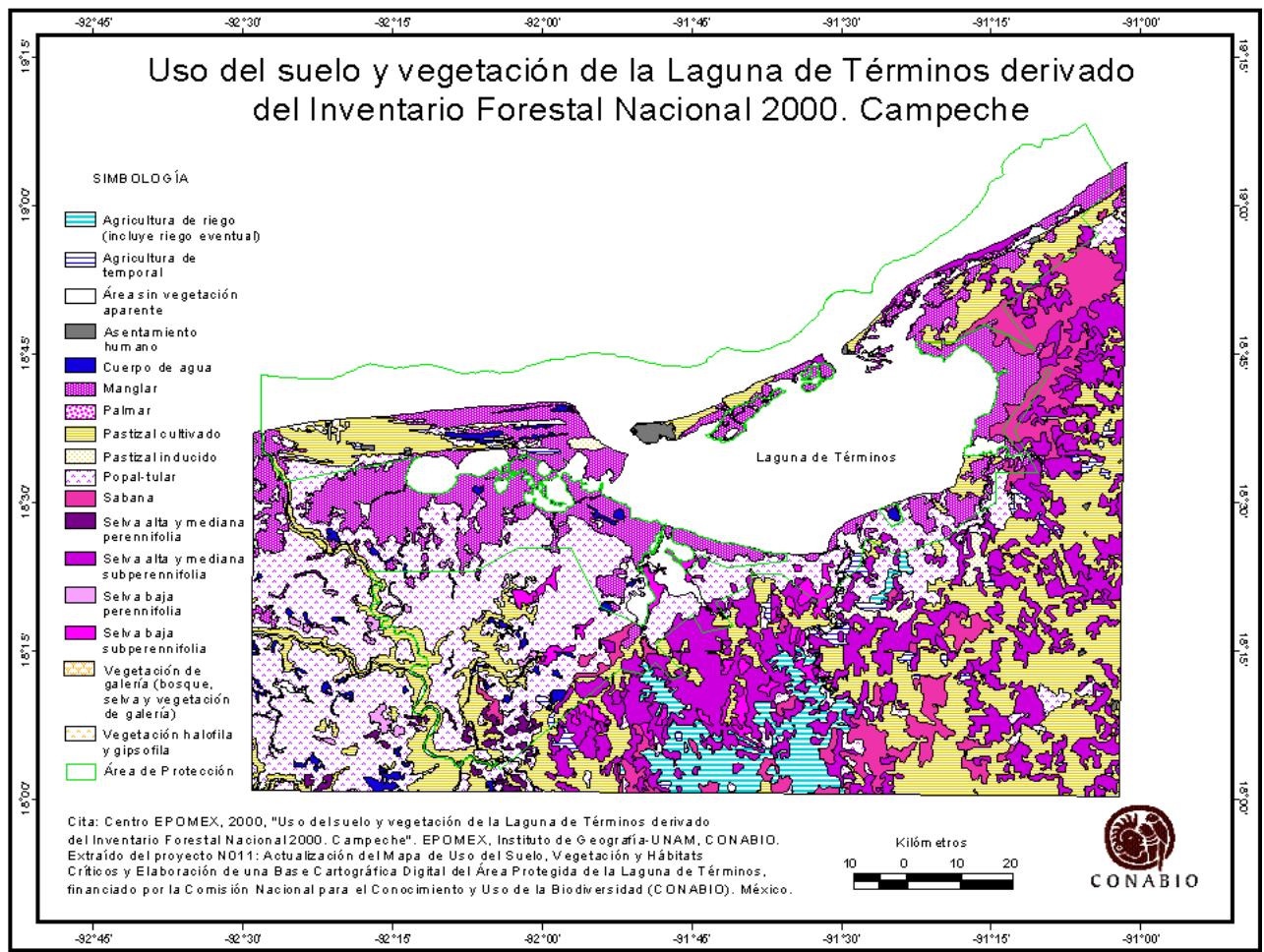

Cartografía:

Uso del suelo y vegetación de la Laguna de Términos derivado de la serie I de INEGI. Campeche

- [Abrir Portal de Geoinformación](#)
- [Abrir metadato](#)

Cita de la información:

Centro EPOMEX-UAC, (2001), 'Uso del suelo y vegetación de la Laguna de Términos derivado de la serie I de INEGI. Campeche'. Extraído del proyecto N011: Actualización del Mapa de Uso del Suelo, Vegetación y Hábitats Críticos y Elaboración de una Base Cartográfica Digital del Área Protegida de la Laguna de Términos. Escala 1:250000. Centro EPOMEX Instituto de Geografía-UNAM, CONABIO. Financiado por la Comisión Nacional para el Conocimiento y Uso de la Biodiversidad (CONABIO). México. D.F.

Imágen:

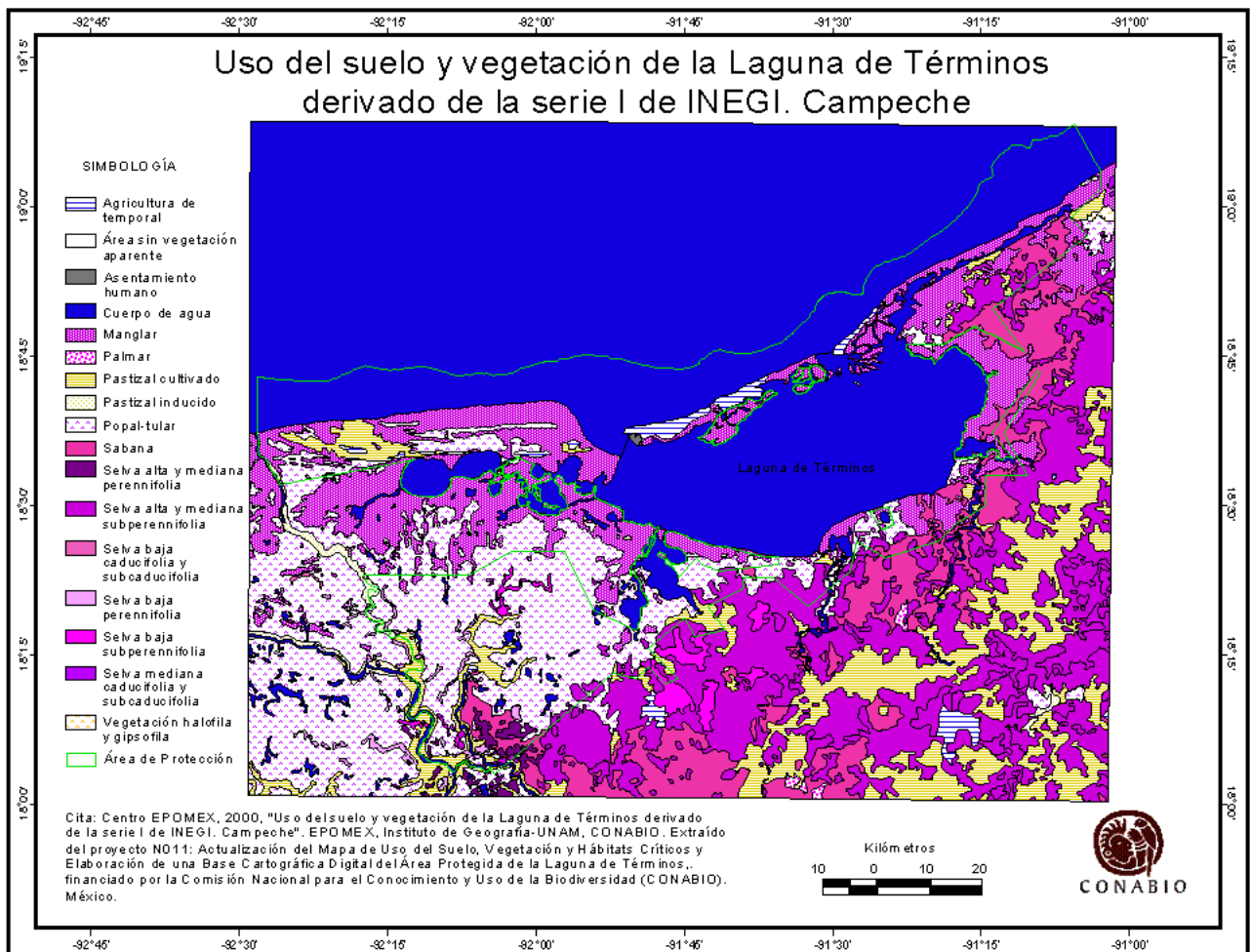

Cartografía:

Localización de los asentamientos humanos de la región de la Laguna de Términos, Campeche

- [Abrir Portal de Geoinformación](#)
- [Abrir metadato](#)

Cita de la información:

Centro EPOMEX. (2001). 'Localización de los asentamientos humanos de la región de la Laguna de Términos, Campeche'. Extraído del proyecto **N011**: Actualización del Mapa de Uso del Suelo, Vegetación y Hábitats Críticos y Elaboración de una Base Cartográfica Digital del Área Protegida de la Laguna de Términos. Escala 1:250000. Centro EPOMEX, Instituto de Geografía-UNAM, CONABIO. Financiado por la Comisión Nacional para el Conocimiento y Uso de la Biodiversidad (CONABIO). México, D.F.

Imagen:

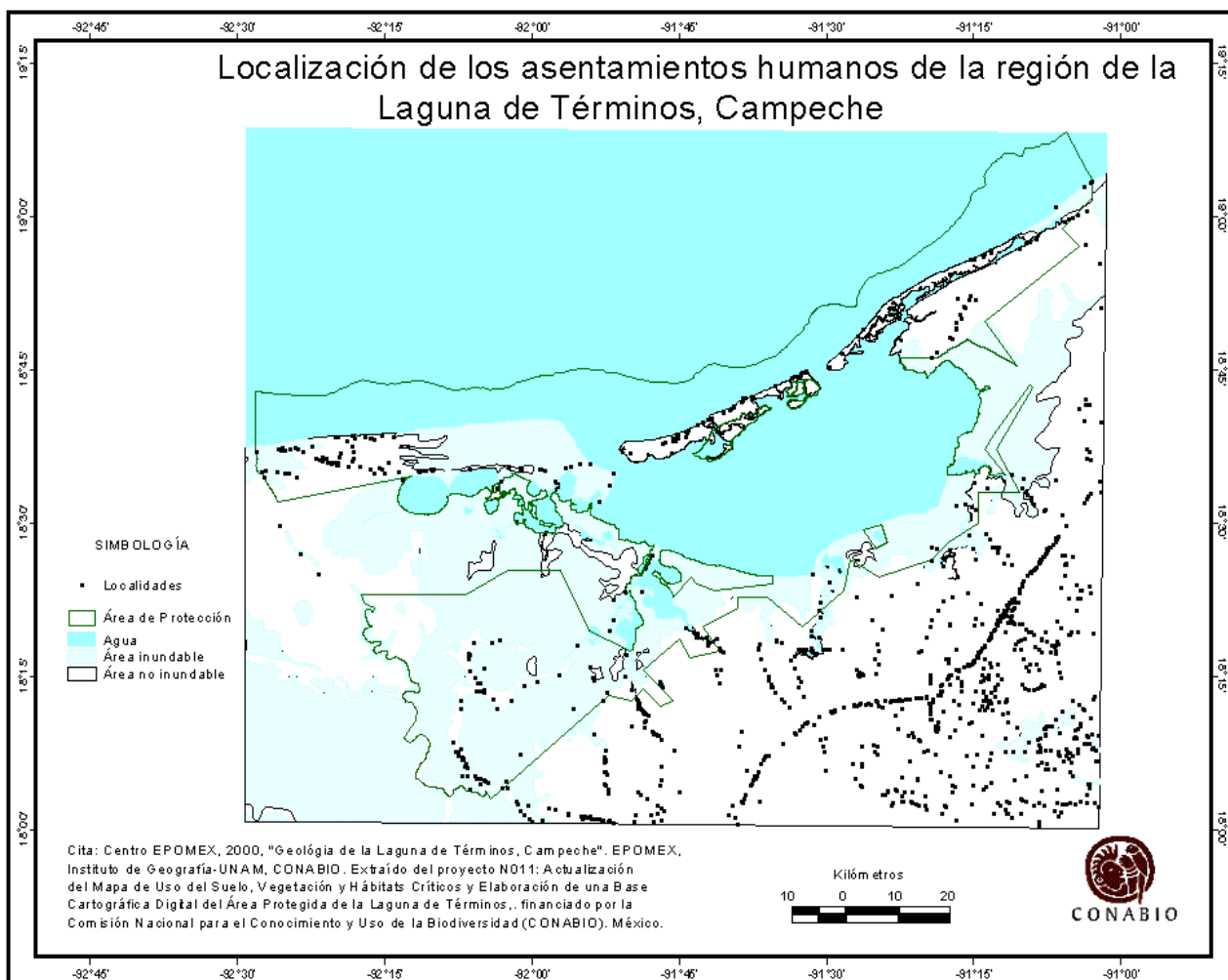

Cartografía:

Municipios de la Laguna de Términos, Campeche

- [Abrir Portal de Geoinformación](#)
- [Abrir metadato](#)

Cita de la información:

Centro EPOMEX, (2001), 'Municipios de la Laguna de Términos, Campeche'. Extraído del proyecto **N011**: Actualización del Mapa de Uso del Suelo, Vegetación y Hábitats Críticos y Elaboración de una Base Cartográfica Digital del Área Protegida de la Laguna de Términos. Escala 1:250000. Centro EPOMEX, Instituto de Geografía-UNAM, CONABIO. Financiado por la Comisión Nacional para el Conocimiento y Uso de la Biodiversidad (CONABIO). México. D.F.

Imágen:

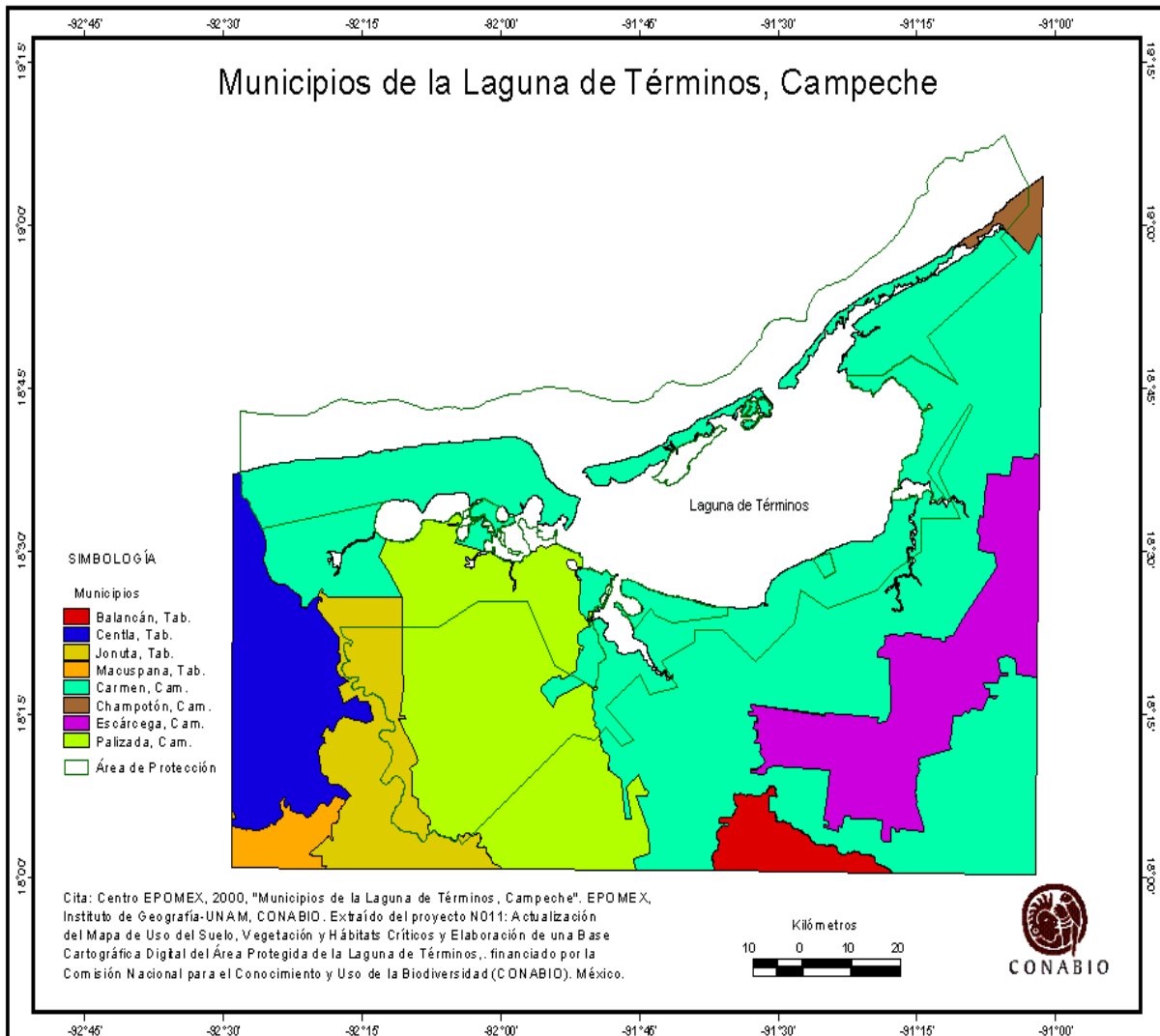

Cartografía:

Áreas de inundación de la Laguna de Términos, Campeche

- [Abrir Portal de Geoinformación](#)
- [Abrir metadato](#)

Cita de la información:

Centro EPOMEX, Instituto de Geografía-UNAM, CONABIO. (2000). 'Áreas de inundación de la Laguna de Términos, Campeche'. Extraído del proyecto **N011**: Actualización del Mapa de Uso del Suelo, Vegetación y Hábitats Críticos y Elaboración de una Base Cartográfica Digital del Área Protegida de la Laguna de Términos. Escala 1:250 000. Centro EPOMEX, Instituto de Geografía-UNAM, CONABIO. Financiado por la Comisión Nacional para el Conocimiento y Uso de la Biodiversidad (CONABIO). México. D.F.

Imágen:

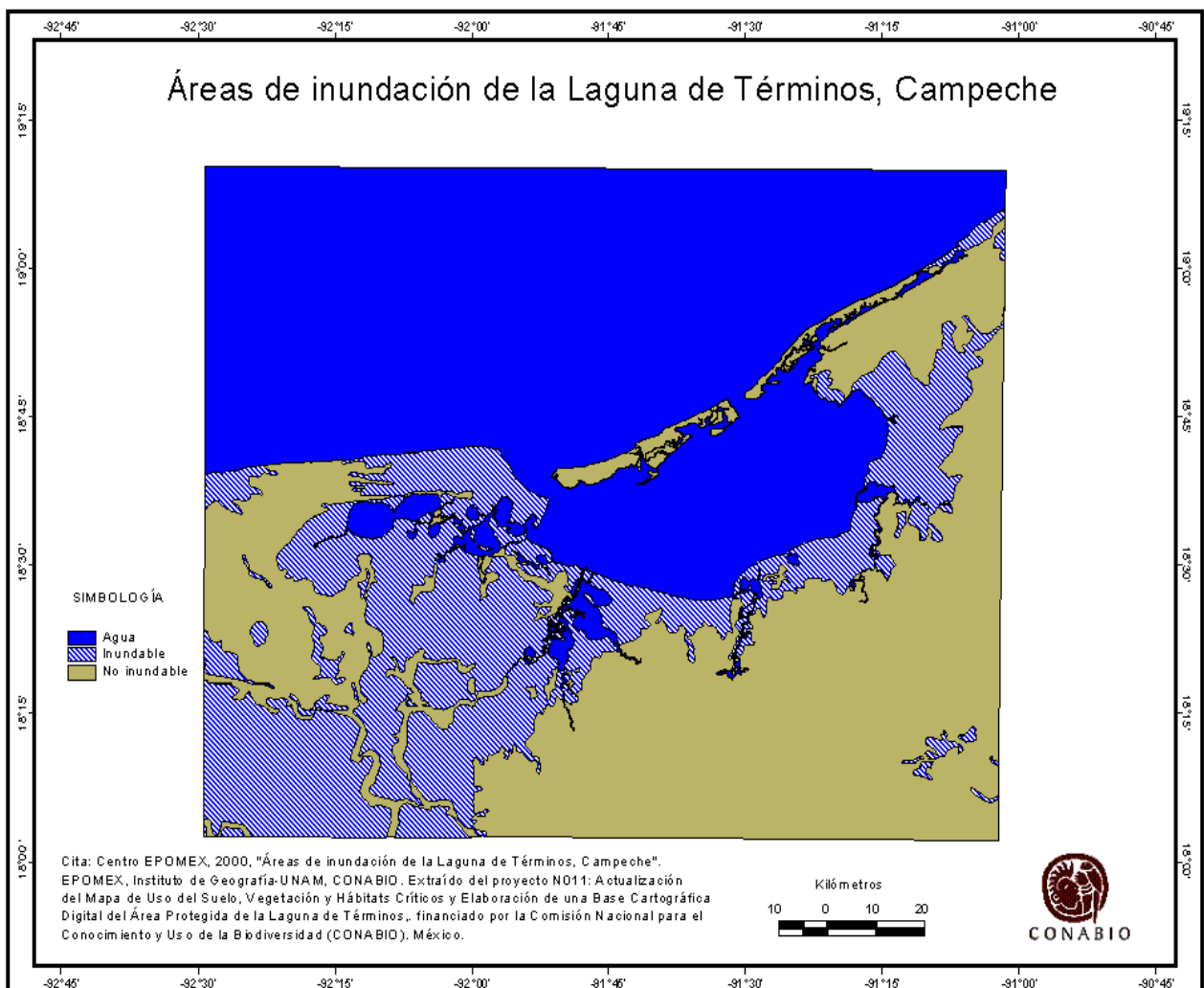

Cartografía:

Uso del suelo y vegetación de la Laguna de Términos, Campeche

- [Abrir Portal de Geoinformación](#)
- [Abrir metadato](#)

Cita de la información:

Centro EPOMEX-UAC, (2000), 'Uso del suelo y vegetación de la Laguna de Términos, Campeche'. Extraído del proyecto **N011**: Actualización del Mapa de Uso del Suelo, Vegetación y Hábitats Críticos y Elaboración de una Base Cartográfica Digital del Área Protegida de la Laguna de Términos. Escala 1:250000. Centro EPOMEX, Instituto de Geografía-UNAM, CONABIO. Financiado por la Comisión Nacional para el Conocimiento y Uso de la Biodiversidad (CONABIO). México. D.F.

Imagen:

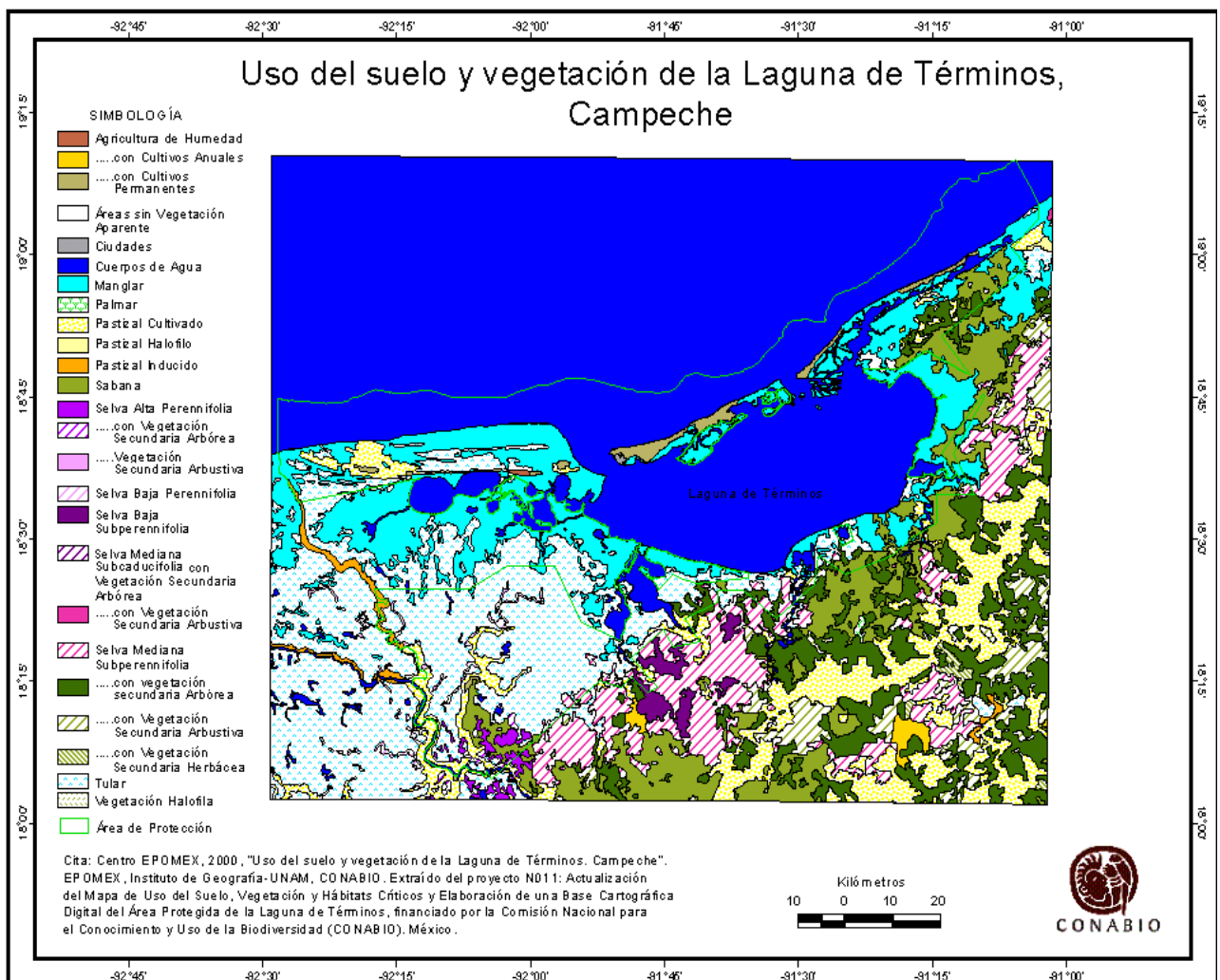

Cartografía:

Edafología de la Laguna de Términos, Campeche

- [Abrir Portal de Geoinformación](#)
- [Abrir metadato](#)

Cita de la información:

Zetina, R., Centro EPOMEX, Instituto de Geografía-UNAM, CONABIO. (2000), 'Edafología de la Laguna de Términos, Campeche'. Extraído del proyecto N011: Actualización del Mapa de Uso del Suelo, Vegetación y Hábitats Críticos y Elaboración de una Base Cartográfica Digital del Área Protegida de la Laguna de Términos. Escala 1:250 000. Centro EPOMEX, Instituto de Geografía-UNAM, CONABIO. Financiado por la Comisión Nacional para el Conocimiento y Uso de la Biodiversidad (CONABIO). México. D.F.

Imágen:

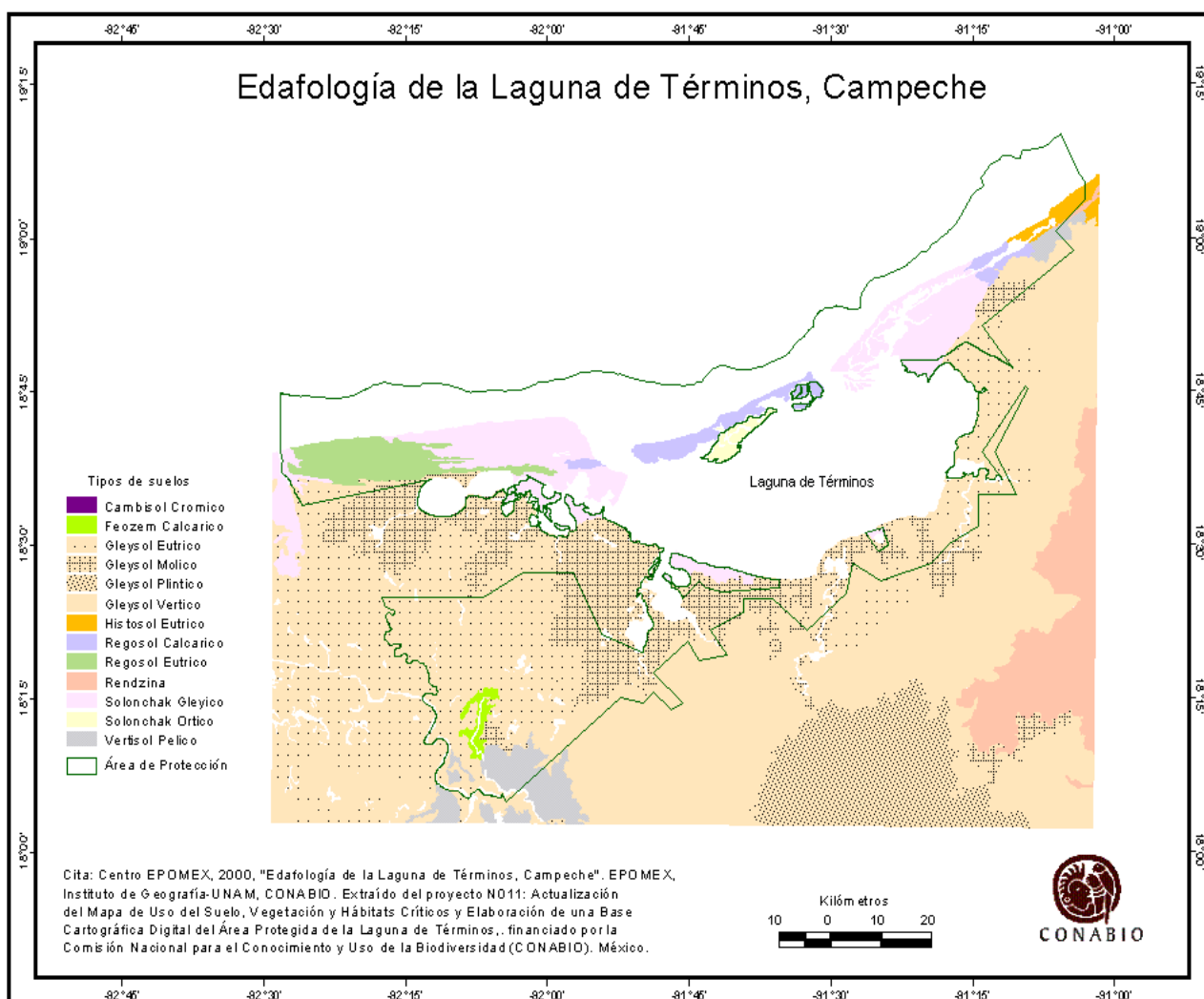

Cartografía:

Localización de puntos de observación en campo de la Laguna de Términos, Campeche

- [Abrir Portal de Geoinformación](#)
- [Abrir metadato](#)

Cita de la información:

Zetina, R., (2000), 'Localización de puntos de observación en campo de la Laguna de Términos, Campeche'. Extraído del proyecto **N011**: Actualización del Mapa de Uso del Suelo, Vegetación y Hábitats Críticos y Elaboración de una Base Cartográfica Digital del Área Protegida de la Laguna de Términos. Escala 1:250000. Centro EPOMEX, Instituto de Geografía-UNAM, CONABIO. Financiado por la Comisión Nacional para el Conocimiento y Uso de la Biodiversidad (CONABIO). México, D.F.

Imagen:

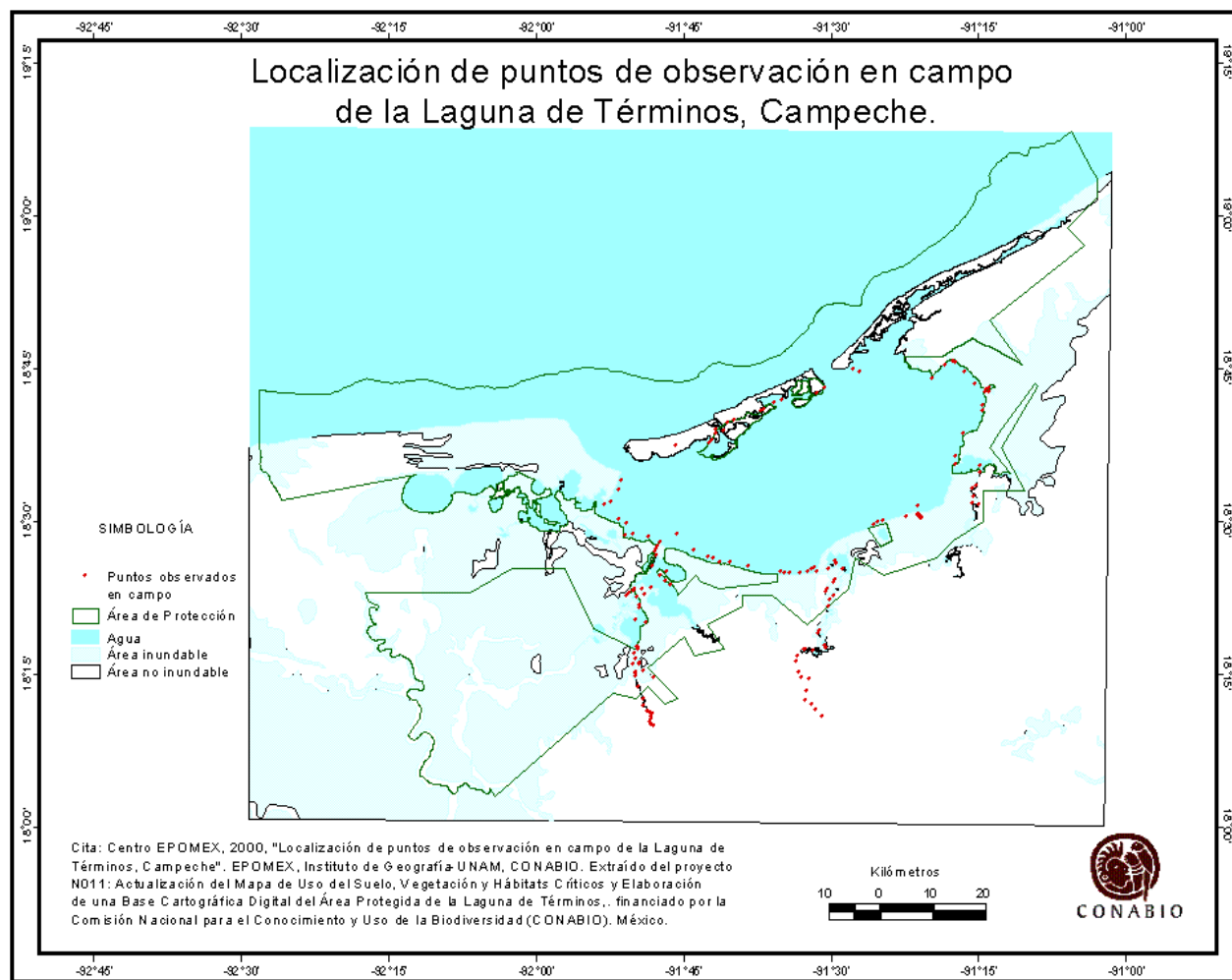

Zonificación del Area de Protección de Flora y Fauna de la Laguna de Términos, Campeche

- [Abrir Portal de Geoinformación](#)
- [Abrir metadato](#)

Cita de la información:

Centro EPOMEX - UAC, (2000), 'Zonificación del Area de Protección de Flora y Fauna de la Laguna de Términos, Campeche'. Extraído del proyecto **N011**: Actualización del Mapa de Uso del Suelo, Vegetación y Hábitats Críticos y Elaboración de una Base Cartográfica Digital del Área Protegida de la Laguna de Términos. Escala 1:250000. Centro EPOMEX, Instituto de Geografía-UNAM, CONABIO. Financiado por la Comisión Nacional para el Conocimiento y Uso de la Biodiversidad (CONABIO). México. D.F.

Imágen:

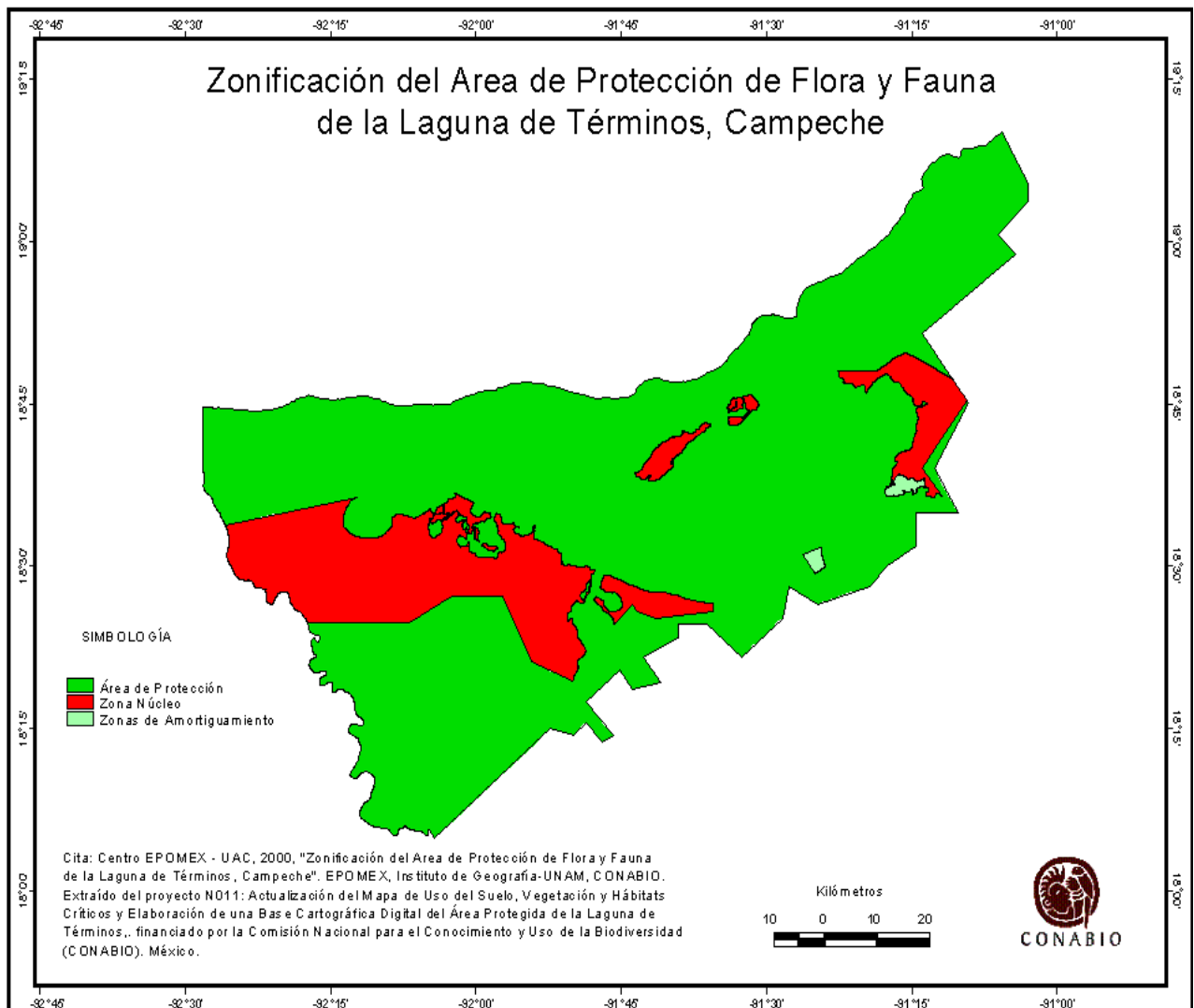

Cartografía:

Uso del suelo, vegetación y hábitats críticos de la Laguna de Términos, Campeche', hoja Ciudad del Carmen

- [Abrir Portal de Geoinformación](#)
- [Abrir metadato](#)

Cita de la información:

Centro EPOMEX-UAC, Instituto de Geografía-UNAM, CONABIO. (2001). 'Uso del suelo, vegetación y hábitats críticos de la Laguna de Términos, Campeche', hoja Ciudad del Carmen'. Extraído del proyecto **N011**: Actualización del Mapa de Uso del Suelo, Vegetación y Hábitats Críticos y Elaboración de una Base Cartográfica Digital del Área Protegida de la Laguna de Términos. Escala 1:50000. Centro EPOMEX, Instituto de Geografía-UNAM, CONABIO. Financiado por la Comisión Nacional para el Conocimiento y Uso de la Biodiversidad (CONABIO). México. D.F.

Imágen:

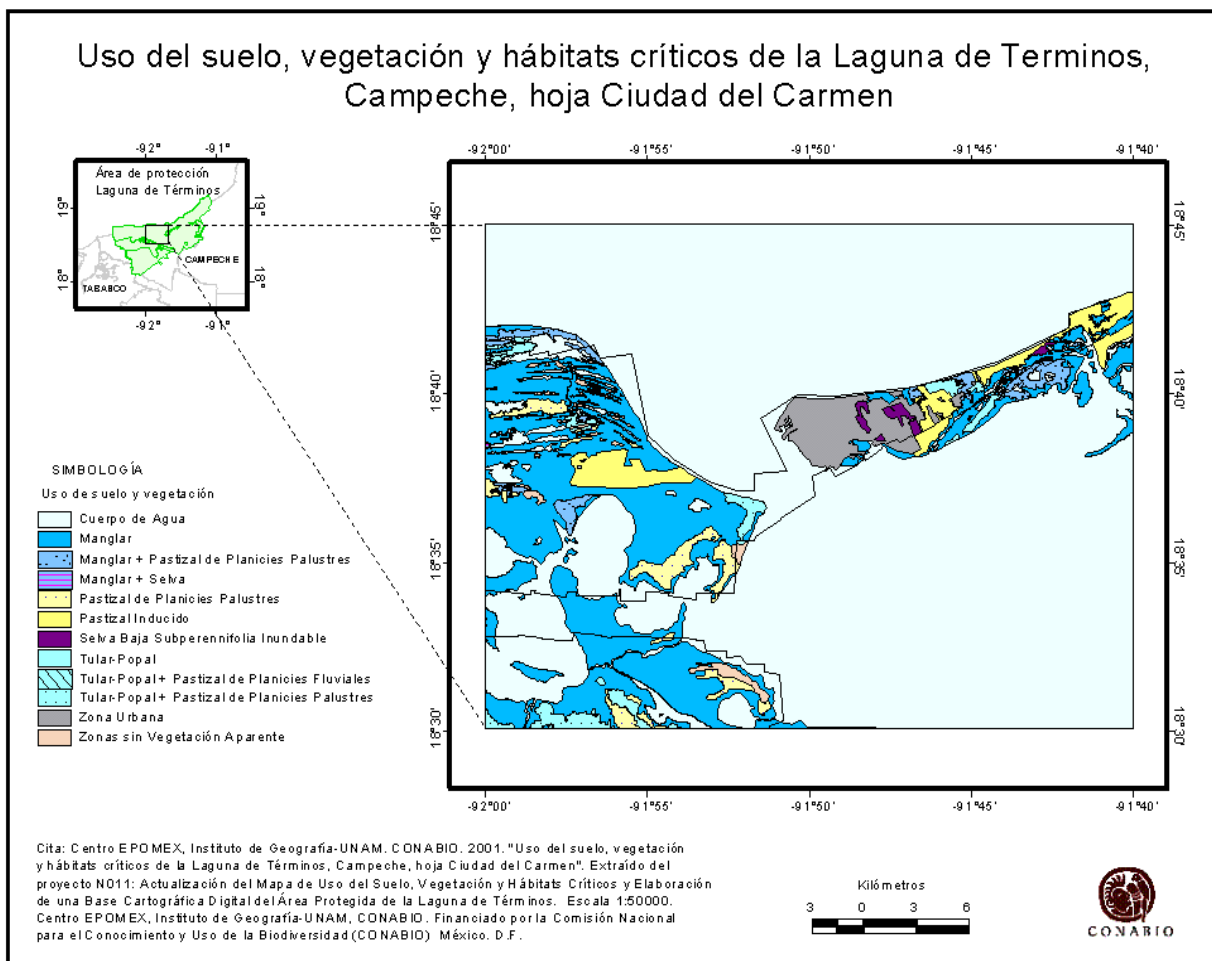

Cartografía:

Uso del suelo, vegetación y hábitats críticos de la Laguna de Términos, Campeche

- [Abrir Portal de Geoinformación](#)
- [Abrir metadato](#)

Cita de la información:

Centro EPOMEX-UAC, Instituto de Geografía-UNAM, CONABIO. (2001), 'Uso del suelo, vegetación y hábitats críticos de la Laguna de Términos, Campeche'. Extraído del proyecto **N011**: Actualización del Mapa de Uso del Suelo, Vegetación y Hábitats Críticos y Elaboración de una Base Cartográfica Digital del Área Protegida de la Laguna de Términos. Escala 1:100000. Centro EPOMEX, Instituto de Geografía-UNAM, CONABIO. Financiado por la Comisión Nacional para el Conocimiento y Uso de la Biodiversidad (CONABIO). México. D.F.

Imagen:

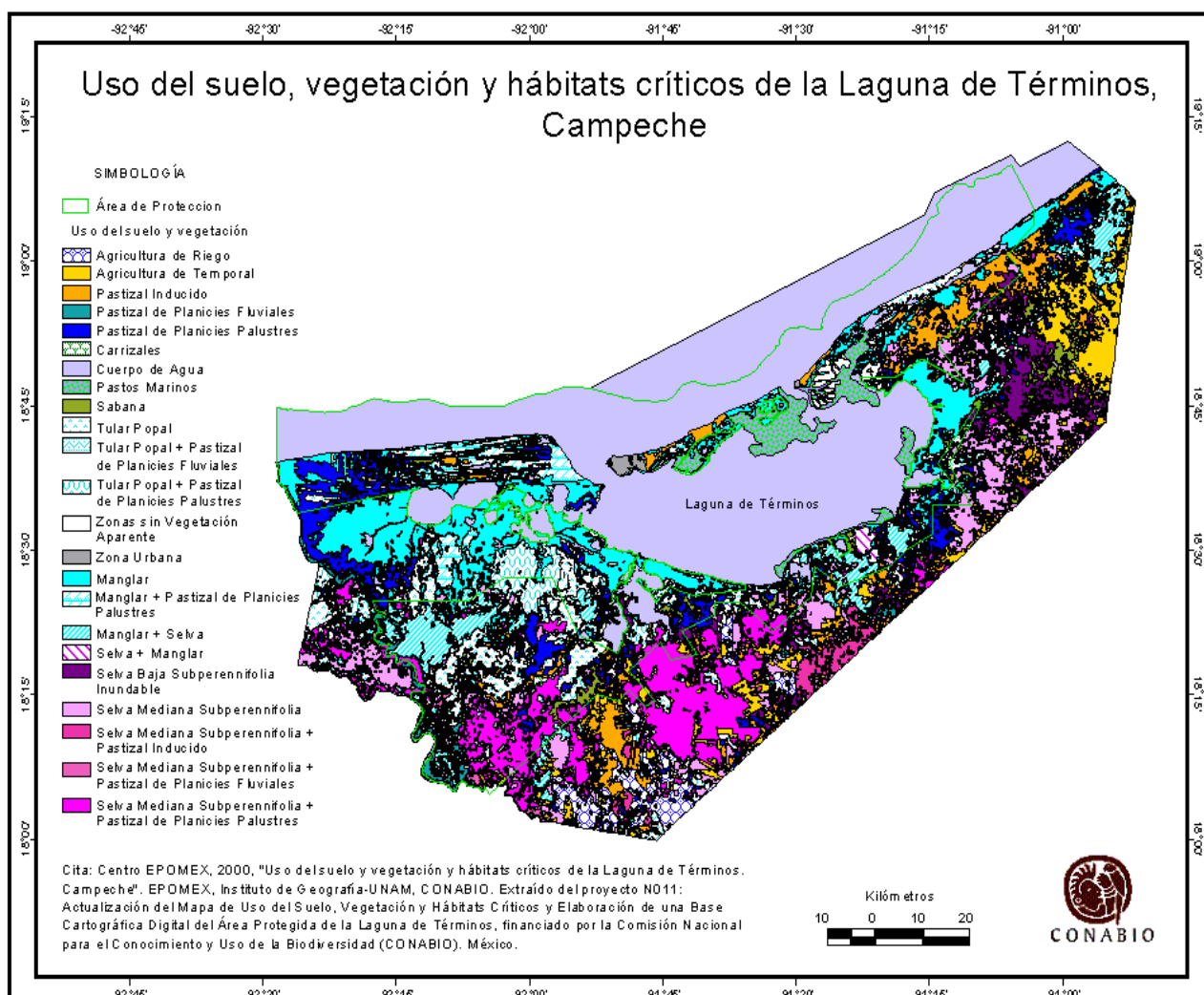

Uso del suelo y vegetación de la Laguna de Términos derivado de la serie II de INEGI 1993. Campeche

- [Abrir Portal de Geoinformación](#)
- [Abrir metadato](#)

Cita de la información:

Instituto de Geografía-UNAM, (2001), 'Uso del suelo y vegetación de la Laguna de Términos derivado de la serie II de INEGI 1993. Campeche'. Extraído del proyecto N011: Actualización del Mapa de Uso del Suelo, Vegetación y Hábitats Críticos y Elaboración de una Base Cartográfica Digital del Área Protegida de la Laguna de Términos. Escala 1:250000. Centro EPOMEX, Instituto de Geografía-UNAM, CONABIO. Financiado por la Comisión Nacional para el Conocimiento y Uso de la Biodiversidad (CONABIO). México. D.F.

Imagen:

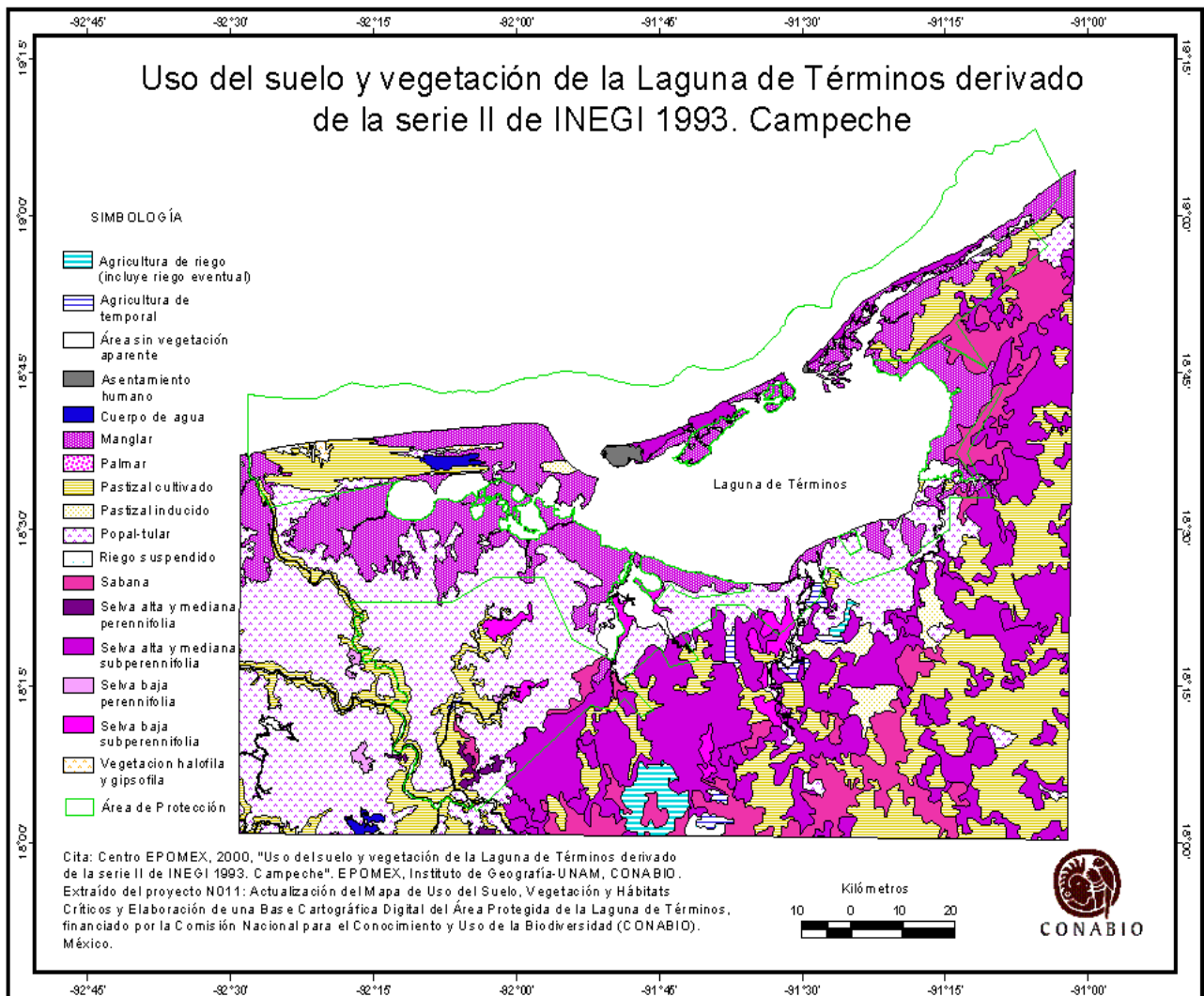

Cartografía:

Carreteras de la Laguna de Términos, Campeche

- [Abrir Portal de Geoinformación](#)
- [Abrir metadato](#)

Cita de la información:

Centro EPOMEX - UAC, Instituto de Geografía-UNAM, CONABIO. (2000). 'Carreteras de la Laguna de Términos, Campeche'. Extraído del proyecto **N011**: Actualización del Mapa de Uso del Suelo, Vegetación y Hábitats Críticos y Elaboración de una Base Cartográfica Digital del Área Protegida de la Laguna de Términos. Escala 1:1000 000. Centro EPOMEX, Instituto de Geografía-UNAM, CONABIO. Financiado por la Comisión Nacional para el Conocimiento y Uso de la Biodiversidad (CONABIO). México. D.F.

Imágen:

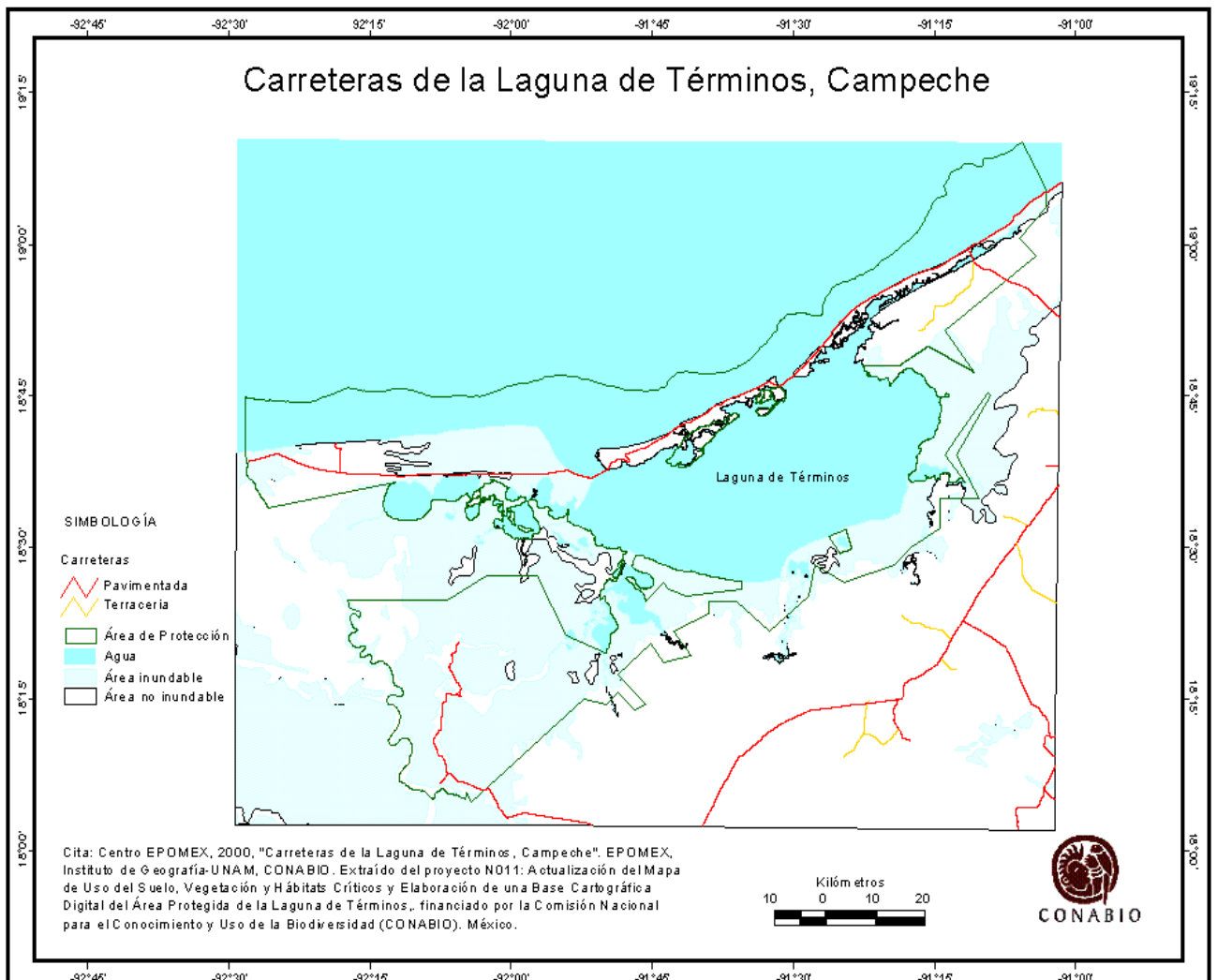

Cartografía:

Uso del suelo, vegetación y hábitats críticos de la Laguna de Términos, Campeche, hoja Porvenir

- [Abrir Portal de Geoinformación](#)
- [Abrir metadato](#)

Cita de la información:

Centro EPOMEX-UAC, Instituto de Geografía-UNAM, CONABIO. (2001). 'Uso del suelo, vegetación y hábitats críticos de la Laguna de Términos, Campeche, hoja Porvenir'. Extraído del proyecto **N011**: Actualización del Mapa de Uso del Suelo, Vegetación y Hábitats Críticos y Elaboración de una Base Cartográfica Digital del Área Protegida de la Laguna de Términos. Escala 1:50000. Centro EPOMEX, Instituto de Geografía-UNAM, CONABIO. Financiado por la Comisión Nacional para el Conocimiento y Uso de la Biodiversidad (CONABIO) México. D.F.

Imágen:

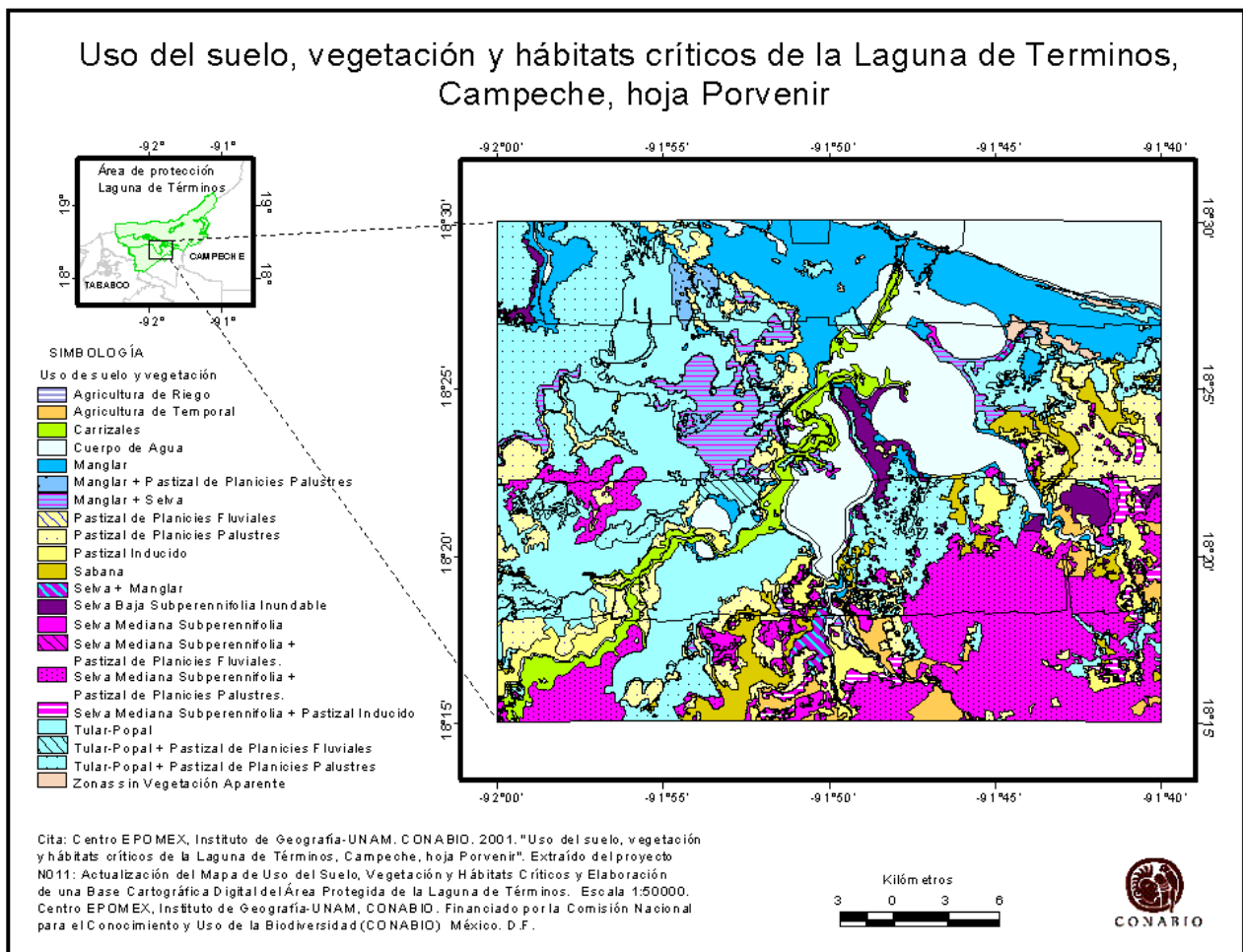

Cartografía:

Uso del suelo, vegetación y hábitats críticos de la Laguna de Términos, Campeche, hoja Palizada

- [Abrir Portal de Geoinformación](#)
- [Abrir metadato](#)

Cita de la información:

Centro EPOMEX, Instituto de Geografía-UNAM, CONABIO. (2001). 'Uso del suelo, vegetación y hábitats críticos de la Laguna de Términos, Campeche, hoja Palizada'. Extraído del proyecto **N011**: Actualización del Mapa de Uso del Suelo, Vegetación y Hábitats Críticos y Elaboración de una Base Cartográfica Digital del Área Protegida de la Laguna de Términos. Escala 1:50000. Instituto de Geografía-UNAM, CONABIO. Financiado por la Comisión Nacional para el Conocimiento y Uso de la Biodiversidad (CONABIO) México. D.F.

Imágen:

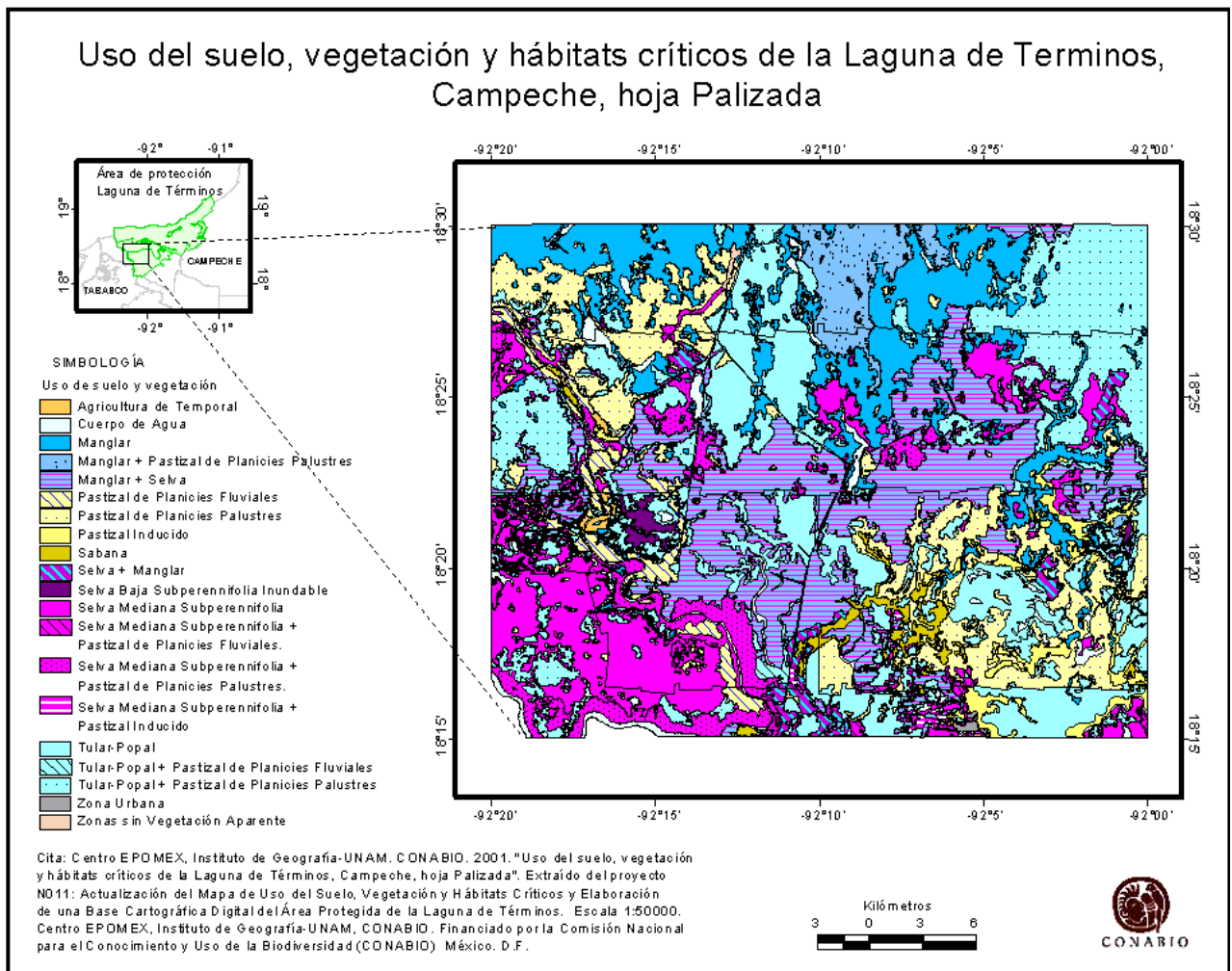

Cartografía:

Uso del suelo, vegetación y hábitats críticos de la Laguna de Términos, Campeche, hoja Progreso

- [Abrir Portal de Geoinformación](#)
- [Abrir metadato](#)

Cita de la información:

Centro EPOMEX, Instituto de Geografía-UNAM. CONABIO. (2001). 'Uso del suelo, vegetación y hábitats críticos de la Laguna de Términos, Campeche, hoja Progreso'. Extraído del proyecto **N011**: Actualización del Mapa de Uso del Suelo, Vegetación y Hábitats Críticos y Elaboración de una Base Cartográfica Digital del Área Protegida de la Laguna de Términos. Escala 1:50000. Centro EPOMEX, Instituto de Geografía-UNAM, CONABIO. Financiado por la Comisión Nacional para el Conocimiento y Uso de la Biodiversidad (CONABIO) México. D.F.

Imágen:

